



FC 1917 Gerolzhofen



Stadion



aktuell

2024/25

Ausgabe 14

FC GEO – SV-DJK Oberschwarzach



www.fcgerolzhofen.de

Beste Bank vor Ort 2025.

Erneut Spitzenplatz!
Unsere Beratung: Ausgezeichnet!



Persönlich und digital bieten wir Ihnen auch im Jahr 2025 ausgezeichnete Beratung.

sparkasse-sw-has.de/auszeichnungen

Weil's um mehr als Geld geht.



Sparkasse
Schweinfurt-Haßberge

Allianz



Für alle Verkaufstalente

Du suchst eine passende Ausbildung?
Wir suchen Kaufleute für Versicherungen
und Finanzanlagen (m/w/d). Interesse
am Vertrieb? Dann bewirb Dich jetzt als
Azubi und starte bei uns durch!!

Günther & Hufnagel OHG

Allianz Generalvertretung
Hadergasse 36
97421 Schweinfurt
☎ 0 97 21.9 77 84 40

☎ 01 70.2 32 77 54

guenther.hufnagel@allianz.de



Besuche uns
auf unserer
Homepage.

Samstag, 26. April 2025 15:00

Zum Heimspiel unserer 1. Mannschaft in der Bezirksliga in der Saison 2024/25 begrüßen wir ganz herzlich unsere Gäste vom

SV-DJK Oberschwarzach

mit ihrer Mannschaft, dem Trainer und den Betreuern, sowie den Fans bei uns im Steigerwaldstadion.

Ein besonderer Gruß gilt den Schiedsrichtern dieser Partie:

SR: Lukas Kafara

SRA 1: Dean Xhaferaj

SRA 2: Martin Leiner

Unsere SG1 spielt am Sonntag um 15:00
In Michelau gegen die

SG 1 Dingolshausen/Rügshofen

*Allen Zuschauern wünschen wir interessante
und faire Spiele*



Trainerteam des FC 1917 Gerolzhofen



1. Mannschaft
Dominik
Schmitt

Co-Trainer
Stefan
Nöthling

2. Mannschaft
Jannik
Merkel

TW-Trainer
Medet
Aydin

Die neuen Mitgliedsbeiträge beim FC GEO

	alt	neu
Erwachsene männl.	72,00 €	84,00 €
Bundeswehr	60,00 €	72,00 €
Studenten	60,00 €	72,00 €
Frauen, aktiv	48,00 €	54,00 €
Rentner ab 65. LJ	60,00 €	60,00 €
SB	60,00 €	60,00 €

	alt	neu	alt	neu	alt	neu	alt	neu
Mitglieder	1. Mitglied	1. Mitglied	2.	2.	3.	3.	4.	4.
Junioren <= 15	48,00 €	60,00 €	42,00 €	54,00 €	36,00 €	48,00 €	frei	frei
monatlich	4,00 €	5,00 €	3,50 €	4,50 €	3,00 €	4,00 €		
Junioren 16 - <= 19	60,00 €	72,00 €	48,00 €	60,00 €	42,00 €	54,00 €	frei	frei
monatlich	5,00 €	6,00 €	4,00 €	5,00 €	3,50 €	4,50 €		

1. Mannschaft des FC 1917 Gerolzhofen Saison 2024/25



H.v.I: Gnaoré Madou Stéphane, Schmitt Elias, Willacker Ingo, Herbig-Fleißner Christoph, Scharf Florian, Mack Fabian, Seufferling Max.

M.v.I: Hauck Sebastian (Abteilungsleiter), Mora Cristina (Physio), Bock Lukas, Göbel Timo, Schmitt André, Burger Niclas, Gnebner Tobias, Nöthling Stefan (Co-Spielertrainer), Schmitt Dominik (Spielertrainer), Willacker Ansgar (1. Vorstand).

V.v.I: Etzel Chris, Weimann André, Jopp Timo, Gallet Maximilian, Roth Valentin, Wilhelm Marius, Spitzner Joshua, Kimmel Vinzent, Okoro Austine.

Fehlend: Günther Niklas, Heuß Philip, Lang Christian, Schmidt Jakob, Tioka Nils, Fabian Hahn (Betreuer)

expert



ELEKTRO Z INK

Service ist unsere Stärke

RAIMUND
ANTONI

PARTYSERVICE • METZGEREI

Rügshöfer Str. 10 • 97447 Gerolzhofen

Tel.: 09382 1502 • Fax 09382 4705



Seid FAIR
zum 23. Mann



GASTHAUS & METZGEREI

Zu den Weinbergen 3 • 97499 Traustadt

Tel.: 09528 267 • Fax 09528 1297





Neue Fenster? Kein Problem!

DÖPFNER PREMIUM-FENSTER + HAUSTÜREN

HOLZ+ALUMINIUM.

NATÜRLICH EIN STARKES TEAM.

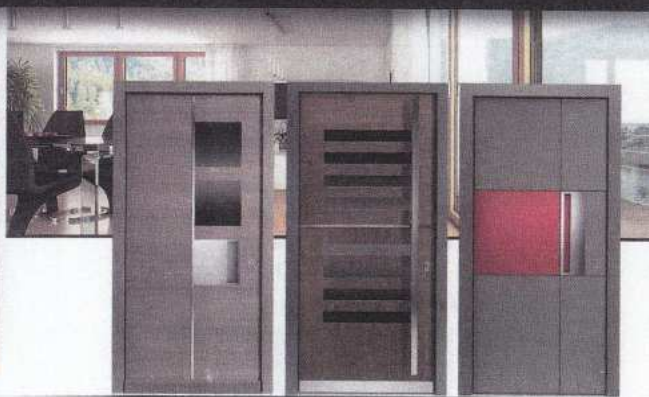

NATÜRLICH ANDERS...

Max-Planck-Straße 2 | 97447 Gerolzhofen
Telefon 09382-9742-0

DÖPFNER

HOLZ  **ALUMINIUM-KOMPETENZ**
FENSTER . HAUSTÜREN . FASSADEN

www.doepfner.de

FC 1917 Gerolzhofen - Vereinsinfo 1

Vereinsanschrift: Postfach 2010 97447 Gerolzhofen

E-Mail: kontakt@fcgerolzhofen.de

Sportanlage:

Steigerwaldstadion, Schallfelder Straße 51

Mitgliederzahl: ca. 430

Sportliche Entwicklung:

1973 – 1979 Landesliga

1988 – 1993 BOL

1996 – 1998 BOL

1999 – 2000 BOL

2008 – 2011 BOL

2013 – 2017 Bezirksliga

Seit 2023 Bezirksliga

1979 – 1988 Bezirksliga

1993 – 1996 Bezirksliga

1998 – 1999 Landesliga

2000 – 2008 Bezirksliga

2011 – 2013 Landesliga

2017 - 2023 Kreisliga

Vorstandschafft:



1. Vorstand
Ansgar Willacker



2. Vorstand
Adam Schendzielorz



3. Vorstand
Bernhard Pfaff



Schatzmeister
Birgit Stumpf



Schriefführer
Anton Niedermeier

FC 1917 Gerolzhofen - Vereinsinfo 2

Weitere wichtige Funktionen:

Abteilungsleiter

Fußball:	Sebastian Hauck
Junioren:	Peter Moß
Mountainbike:	Manfred Bonengel
Majorettes:	Nicole Dornheim

Mitgliederverwaltung:	Matthias Schärf
Platzkassier:	Anita Rösch
VEAB:	Toni Niedermeier
Trainer 1. Mannschaft:	Dominik Schmitt
Trainer 2. Mannschaft:	Jannik Merkel
Trainer Senioren:	Sebastian Hauck
Physiotherapie:	Cristina Mora

Techn. Leiter:	Bernhard Pfaff
Webmaster:	Mario Strack
Stadionzeitung:	Toni Niedermeier
Pressewart:	vakant
Mannschaften:	3 Herrenmannschaften 8 Juniorenmannschaften 1 Seniorenmannschaft

Hinter'm Tresen:	Rosi und Helfer
Gaststätte:	Steigerwaldstadion
Vereinsfarben:	Rot-Weiß-Rot



FAHRSCHULE LANG



Fahrstunden jederzeit nach Vereinbarung



Ausbildung in allen Klassen



Berufskraftfahreraus- und Weiterbildung

Theoretischer Unterricht:

Bleichstraße 15 Di, Mi, Fr 19:00 Uhr

Untersteinbach Mo, Do 19:00 Uhr

Auskunft & Anmeldung: Bleichstraße 15 Tel.: 09382/1438

www.fahrschule-lang.net • 97447 Gerolzhofen • info@fahrschule-lang.net



Dittmeier



GEROLZHOFEN



Bgm.-Weigand-Str. 18 - 97447 Gerolzhofen

Montag - Mittwoch 09:00 - 18:00 Uhr

Donnerstag & Freitag 09:00 - 18:30 Uhr

Samstag 09:00 - 14:00 Uhr

☎ telefonisch unter 09382/8195 📱 per WhatsApp 0162/3498829 ✉ @ mail@dittmeieronline.de

Spielplan Bezirksliga Ufr. Ost

Winterpause				
Sa	26.04.25	15:00	FC GEO	SV-DJK Oberschwarzach
Sa	03.05.25	15:00	DJK Bergheinfeld	FC GEO
Sa	10.05.25	15:00	FC GEO	TSV 1906 Gochsheim
Fr	16.05.25	18:30	1. FC Sand	FC GEO

Spielplan Kreisklasse Schweinfurt 2

Winterpause				
So	27.04.25	15:00	SG1 FC GEO	SG1 Dingolshausen/Rügshofen
So	04.05.25	15:00	1. FC Fahr	SG1 FC GEO
So	11.05.25	15:00	SG1 FC GEO	SG1 Untersteinbach
So	18.05.25	15:00	FC Röthlein/Schwebheim	SG1 FC GEO

Spielplan B-Klasse Schweinfurt 2

Winterpause				
So	27.04.25	13:00	SG2 DJK Michelau	SG2 Dingolshausen/Rügshofen
So	04.05.25	13:00	SV-DJK Unterspiesheim II	SG2 DJK Michelau
So	11.05.25	13:00	SG2 DJK Michelau	SG1 Ebrach
So	18.05.25	13:00	FC Röthlein/Schwebheim II	SG2 DJK Michelau





Rasenpatenschaft Saison 2023 - 2025

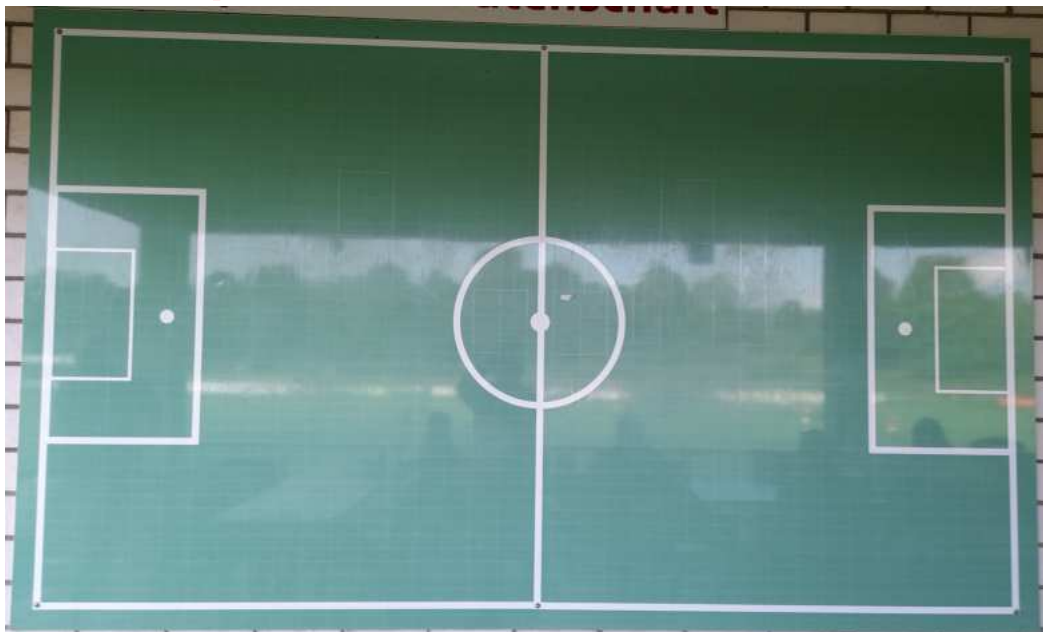

Unterstützen sie den FC GEO bei Platzpflege und Jugendarbeit mit ihrem Guten Namen.

So einfach geht es: Die Tafel ist in Parzellen eingeteilt. Eine Parzelle entspricht ca. 5qm und kostet 10€. Hinzu kommen ca. 2€ für ein Namensschild. Bereits vorhandene Namensschilder können natürlich wieder benutzt werden. Wieviele Parzellen sie möchten, ist ihnen überlassen. Maximal sind jedoch 20 Parzellen möglich (ca. 100qm = 200€). **Schließlich will ja jeder was haben.**

So! Jetzt ran an die Rasenparzellen.

Sprechen sie die Leute der Vorstandschaft an!

Oder lassen sie sich ansprechen.

So können sie auch mit kleinem Geld (10€) eine große Hilfe für den FC GEO sein.



Montag · Samstag
von 7 bis 20 Uhr

WENN EINKAUFEN SO VIEL FREUDE MACHT WIE ESSEN.

Freuen Sie sich auf unsere große Auswahl an
frischen und gesunden Lebensmitteln.

REWE
Götzelmann oHG
DEIN MARKT

97447 Gerolzhofen • 97525 Schwebheim

Spieltag der 1. Mannschaft

Samstag, 26. April 2025

FC GEO – SV-DJK Oberschwarzach

DJK Altbessingen - SpG Eltman

SV Ettlleben - TSV Gochsheim

TSV Abtswind II - FC Strahlungen

Sonntag, 27. April 2025

FT Schweinfurt II - TSV Trappstadt

Türkiyemspor SV-12 - TSV Berggrheinfeld

TSV Münnerstadt - 1. FC 06 Bad Kissingen

Spielfrei: - 1. FC Sand

Spieltag der 2. Mannschaft

Samstag, 26 April 2025

TSV/DJK Wiesentheid -1. FC Fahr

Sonntag, 27. April 2025

SG1 FC GEO - SG1 FV Dingolshausen

SG1 TSV Castell - SG1 DJK Stadelschwarzach

FV 09 Sulzheim - TSV Zell/Ebersberg

TSV Kirchaich - TSV Knetzgau II

SG1 1. FC Geesdorf - FC Röhlein/Schwebheim

TSV Westheim - SG1 SpVgg Untersteinbach

Spielfrei: SG1 SV Frankenwinheim

Spieltag der 3. Mannschaft

Sonntag, 27. April 2025

SG2 Lindach - SC Brünnau II

SG2 Geesdorf - FC Röhlein/Schwebheim II

TSV/DJK Wiesentheid - SV-DJK Unterspiesheim II

SG2 Donnersdorf - Fortuna 96 Schweinfurt

SG2 DJK Michelau - SG2 Dingolshausen

SG1 Herlheim - SG1 Ebrach

Spielfrei: SG2 Stadelschwarzach, SV 76 Krautheim

Tabelle Bezirksliga Ufr. Ost 24.04.2025

Pl.	Verein	Sp.	G	U	V	Torv.	Tordiff.	Pkt.
1.	1.FC Sand a. Main	25	17	5	3	75:42	33	56
2.	FC 06 Bad Kissingen	24	17	3	4	72:26	46	54
3.	FC Strahlungen	25	14	6	5	64:46	18	48
4.	SV-DJK Oberschwarzach	24	13	4	7	56:36	20	43
5.	FC 1917 Gerolzshofen e.V.	24	10	10	4	51:31	20	40
6.	TSV Trappstadt	24	11	3	10	43:41	2	36
7.	TSV Abtswind II	25	10	5	10	43:37	6	35
8.	DJK Altbessingen	24	7	8	9	38:39	-1	29
9.	TSV Ettleben	24	7	8	9	35:36	-1	29
10.	TSV 1863 Münnernstadt	24	7	8	9	38:41	-3	29
11.	TSV 1906 Gochsheim	24	8	4	12	43:41	2	28
12.	TSV 07 Bergheinfeld	24	7	5	12	40:43	-3	26
13.	Sp.Gschft. 1866 Eitmann	24	7	4	13	33:46	-13	25
14.	FT Schweinfurt II	25	5	2	18	27:82	-55	17
15.	Türkiyemspor SV-12 e.V.	24	3	3	18	19:90	-71	12
16.	SC Schwarzach e.V. zg.	0	0	0	0	0:0	0	0

Kreisklasse SW 2 24.04.2025

Pl.	Verein	Sp.	G	U	V	Torv.	Tordiff.	Pkt.
1.	(SG 1) 1.FC Geesdorf/TSV Abtswind III	25	21	1	3	97:26	71	64
2.	FC Röhlein/Schwebheim e.V.	24	15	2	7	70:37	33	47
3.	FV 09 Sulzheim	25	11	9	5	38:27	11	42
4.	1. FC Fahr a. Main	24	12	4	8	65:38	27	40
5.	TSV/DJK Wiesentheid 1905 e.V.	24	11	6	7	40:28	12	39
6.	(SG 1) FV Dingolshausen/SV Rügshofen	24	11	5	8	61:43	18	38
7.	(SG 1) DJK Stadelschwarzach	25	10	7	8	45:51	-6	37
8.	TSV Zell/Ebersberg	24	9	8	7	47:38	9	35
9.	(SG 1) SV 1928 Frankenwinheim	25	10	5	10	51:50	1	35
10.	(SG 1) FC 1917 Gerolzshofen e.V.	24	9	6	9	45:48	-3	33
11.	(SG 1) SpVvgg Untersteinbach/SC Geusfeld I	24	7	8	9	30:33	-3	29
12.	(SG 1) SG Castell-Wiesenbronn	24	7	2	15	35:61	-26	23
13.	TSV 1924 Kirchaich	24	6	1	17	22:69	-47	19
14.	TSV Knetzgau II	24	3	5	16	30:75	-45	14
15.	TSV Westheim b. Haßfurt	24	2	7	15	21:73	-52	13

Tabelle B-Klasse SW 2 24.04.2025

Pl.	Verein	Sp.	G	U	V	Torv.	Tordiff.	Pkt.
1.	(SG 2) FV Dingolshausen/SV Rügshofen	23	16	3	4	82:29	53	51
2.	SV 76 Krautheim	23	16	2	5	90:44	46	50
3.	(SG 2) 1.FC Geesdorf/TSV Abtswind IV	22	14	3	5	64:37	27	45
4.	Fortuna 96 Schweinfurt II	23	12	3	8	56:50	6	39
5.	FC Röhlein/Schwebheim e.V. II	22	12	1	9	76:40	36	37
6.	SV-DJK Unterspiesheim II	23	10	4	9	48:55	-7	34
7.	(SG 2) FC Blau Weiß Donnersdorf	22	10	3	9	47:44	3	33
8.	TSV/DJK Wiesentheid 1905 e.V. II	23	10	2	11	44:45	-1	32
9.	(SG 2) DJK Michelau i. Steigerwald	22	10	2	10	64:57	7	32
10.	(SG 1) SC Ebrach	21	9	3	9	56:61	-5	30
11.	(SG 2) DJK Stadelschwarzach II	24	6	4	14	44:67	-23	22
12.	(SG 1) SV Herlheim	22	6	3	13	40:66	-26	21
13.	SC Brunnau II	22	4	2	16	23:92	-69	14
14.	(SG 2) Lindach/Kolitzheim	22	4	1	17	25:72	-47	13

GEGRÜNDET 1932 IN DER REGION - SEIT 1989 IN GEO!

Innovative Ideen

- Abfüllung chemisch-technischer und kosmetischer Produkte in diverse Gebinde, insbesondere Tuben, Schlauchbeutel, Siegelrandbeutel, Flaschen, Dosen, Tiegel und Kartuschen sowie Kanister
- Verpackungsberatung und Entwicklung
- Konfektionierung
- Full-Service

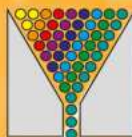

RETTNER Abfüll- und
Verpackungs-Service GmbH

Nikolaus-Fey-Str. 13 · 97447 Gerolzhofen
Tel. 09382/9717-0 · Fax 09382/9717-21
E-mail: info@rettner.de · www.rettner.de



Zertifiziertes Qualitäts-, Umwelt-
und Hygienemanagement

Wir suchen stets motivierte Mitarbeiter in allen Bereichen!
Aktuelle Stellenausschreibungen finden Sie auf unserer Homepage
www.rettner.de/kontakt/karriere



Restaurant

Elia

*Schallfelder Straße 50
Gerolzhofen
Telefon 0 93 82 - 82 60*

Öffnungszeiten:

*Montag – Freitag ab 17⁰⁰ – 24⁰⁰ Uhr
Samstag, Sonn- und Feiertag ab 11⁰⁰ – 14³⁰
und 17⁰⁰ – 24⁰⁰ Uhr
Kein Ruhetag*

Pokalfinale

Im Steigerwaldstadion



FC Gerolzhofen

gegen



TSV Gochsheim

Donnerstag 01. Mai 2025 Anpfiff: 17:00 Uhr

Schallfelder Str. 51 97447 Gerolzhofen

**HOLT MIT UNS ZUSAMMEN
DEN TOTO-POKAL
NACH GEROLZHOFEN**



Dr. med. M. Blanke CHEFARZT GEOMED-Kreisklinik

Medizinische Schwerpunkte:

- Orthopädie mit Sportorthopädie
- Unfallchirurgie
- Endoprothetik (Hüft-, Knie-, Schultergelenk)
- Handchirurgie (M. Dupuytren, Karpaltunnelsyndrom, schnellender Finger,...)
- Fußchirurgie (Hallux valgus, Krallenzehen, Sprunggelenksarthroskopie,...)
- Schulterchirurgie (Impingement, Rotatorenmanschettenruptur,...)
- Kniechirurgie (Kreuzbandplastik, Knorpeltransplantation, Meniskusnaht,...)
- Arthroskopische minimalinvasive Chirurgie der Gelenke
- Wirbelsäulenchirurgie (Kyphoplastie, Spondylodese,...)
- BG- und Arbeitsunfälle

**Kontaktaufnahme und Terminvergabe:
09382 - 601 258**

GEOMED-KREISKLINIK | Dingolshäuser Str. 5 | 97447 Gerolzhofen
Telefon: 09382-6010 | Mail: info@geomed-klinik.de | www.geomed-klinik.de

WIR BRINGEN EFFIZIENZ AUF DEN WEG

WIR BRINGEN EFFIZIENZ AUF DEN WEG



Wir sind ein führender Hersteller von... (text is small and partially obscured)

Wir sind die... (text is small and partially obscured)

☎ 09382 9731-30



Alle Preise sind in Euro. Alle Preise sind in Euro. Alle Preise sind in Euro. (text is small and partially obscured)



Getränke Lieferservice

- ⇒ Bestellung aufgeben per Anruf: 09382/1521 oder email: getraenke-marx@web.de
- ⇒ Leergut bereitstellen
- ⇒ Rechnungsbetrag an den Verkaufsfahrer begleichen oder bequem vom Konto abbuchen lassen

Getränke Marx GmbH
Steigerwaldstraße 45 • 97447 Gerolzhofen
☎ 09382/1521 • ✉ getraenke-marx@web.de



Jugendabteilung des FC Gerolzhofen

Team	Spielklasse	Trainer/Betreuer	Trainingszeiten	Trainingsort	Kontakt
U-19		Thomas Stöcklein Jürgen Hertel Oliver Lück	Mo + Mi Ab 18:30	Franken- winheim	u19@fcgerolzhofen.de
U-17		Ben Schneider Simal Karasahin	Di + Do Ab 18:30	GEO	u17@fcgerolzhofen.de
U-15		David Schütze Elia Walter	Mi + Mi Ab 17:30	GEO	u15@fcgerolzhofen.de
U-13		Johannes Markert Justin Keys Daniel Lennhart Stefan Schättler	Dienstag Donnerstag Ab 17:30	Schallfeld GEO	u13@fcgerolzhofen.de
U-11		Peter Moß Ingo Willacker	Di + Fr Ab 16:30	GEO	u11@fcgerolzhofen.de
U-9		Bernhard Pfaff ???	Di + Fr Ab 16:30	GEO	u9@fcgerolzhofen.de
U-7		???			u7@fcgerolzhofen.de
U-5	Matthias Schärf Andreas Brendler	Sebastian Hauck Andreas Ludwar	Florian Scharf Daniel Haub	Samstag 10:00 – 11:00	

Jugendleiter: Peter Moß



Beisitzer:

Daniel Schmidmann
Kevin Leopold

Stv. Jugendleiter: Oliver Lück



jugendleitung@fcgerolzhofen.de

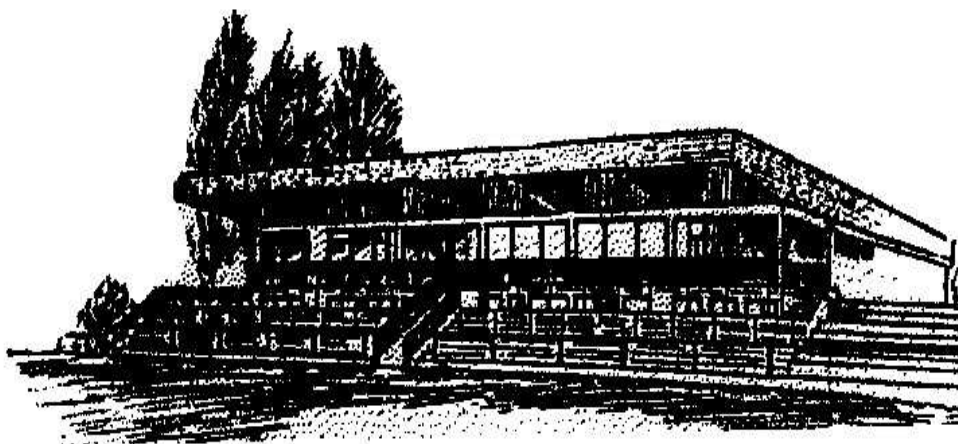

Was tun, wenn es **KRACHT?**
Rufen Sie uns an!



BYSK



eurofaxSCHWACKEexpert



Gesellschaft für
Technische Überwachung mbH

KFZ-Sachverständigen-
und Ingenieurbüro

Engert

Berliner Str.68, 97447 Gerolzhofen
fon: 09382-8284, fax: 09382-4751
www.sachverstaendiger-engert.de
e-mail: engert_ing.buero@t-online.de

Stadion aktuell - die Redaktion

Herausgeber: FC 1917 Gerolzhofen e.V.

1. Vorsitzender: Ansgar Willacker

Anzeigen, Texte, Fotos: Anton Niedermeier

Homepage, Internet: Mario Strack

www.fcgerolzhofen.de

Online zu den Heimspielen der 1. Mannschaft

Team Saison 2024/2025



Bock
Lukas



Burger
Niclas



Etzel
Chris



Gallet
Maximilian



Gnebner
Tobias



Göbel
Timo



Günther
Niklas



Gnaoré
Stéphane



Herbig-Fleißner
Christoph



Heuß
Philip



Jopp
Timo



Kimmel
Vinzent



Lang
Christian



Mack
Fabian



Nöthling
Stefan



Okoro
Austine



Roth
Valentin



Scharf
Florian



Schmidt
Jakob



Schmitt
Andre



Schmitt
Dominik



Schmitt
Elias



Seuferling
Max



Spitzner
Joshua



Tioka
Nils



Weimann
Andre

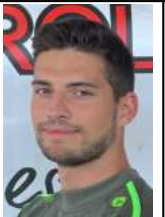

Wilhelm
Marius



Willacker
Ingo

Hier kommen die Gegner her !



Torschützen



Timo
Jopp
18 Tore



Austine
Okoro
9 Tore



Philipp
Heuß
6 Tore



Dominik
Schmitt
7 Tore



Ingo
Willacker
7 Tore



Stephané
Gnaoré
5 Tore



Max
Seufferling
3 Tore



Joschua
Spitzner
4 Tore



Vinzent
Kimmel
2 Tore



Fabian
Mack
1 Tor



André
Schmitt
1 Tor

Starke Technik

von Ihrer Nummer 1
für Haus & Garten – Land & Forst

Der Weg zu uns lohnt immer!



MÜLLER

LANDTECHNIK KG

Gerolzhofen

Frankenwinheimer Str. 17

Tel. 0 93 82/9008-10

www.mueller-landtechnik.de



Holzhausen · Sonnefeld · Hammelburg · Unterpleichfeld

Müller KG | 97456 Holzhausen | Kallenhof 15

Rosentritt

Bauunternehmen

Gerolzhofen 09382•8898

- Wohnhäuser ■ Gewerbebauten ■ Umbauten
- Altbausanierung ■ Pflasterarbeiten ■ Außenanlagen

www.rosentritt-bau.de



Einladung zur Mitgliederversammlung am Freitag, den 09.05.2025 um 19:00 Uhr in der Stadiongaststätte

Tagesordnung:

- 1. Begrüßung**
- 2. Totenehrung**
- 3. Bericht der Vorstandschaft**
- 4. Berichte der Abteilungen**
- 5. Kassenbericht 2024**
- 6. Entlastung**
- 7. Wahlen**
 - a. Bestätigung / Ernennung Schiedsrichterbeauftragter**
 - b. Bestätigung, des Abteilungsleiters Jugend**
 - c. Bestätigung / Ernennung des Abteilungsleiters Mountainbike**
 - d. Schatzmeister, Schriftführer**
 - e. 3., 2., 1. Vorstand**
- 8. Ehrungen**
- 9. Wünsche und Anträge**

FC 1917 Gerolzhofen e.V.

Schallfelder Straße 51

97447 Gerolzhofen

09382/1300

Homepage

www.fcgerolzhofen.de

Mail

kontakt@fcgerolzhofen.de

vorstand@fcgerolzhofen.de

BFV Vereinsnummer

31007149

Steuernummer

249/108/70544

VRMain Bank Gerolzhofen

IBAN

DE89 7936 2081 0000 0047 31

BIC GENODEF1GZH

Datum

26.03.2025

Wir freuen uns auf euer Kommen.

Für die Vorstandschaft des FC Gerolzhofen

Ansgar Willacker, 1. Vorstand

1. Vorstand: **Ansgar Willacker**
2. Vorstand: **Adam Schendzielorz**
3. Vorstand: **Bernhard Pfaff**

Schatzmeister: **Birgit Stumpf**
Schriftführer: **Anton Niedermeier**

Spielausschuss: **Sebastian Hauck**
Juniorenleiter: **Peter Moß**
Mountainbike: **Manfred Bonengel**
Majorettes: **Nicole Dornheim**



FC 1917 Gerolzhofen



Stadion



aktuell

2024/25

Ausgabe 14

FC GEO – SV-DJK Oberschwarzach



www.fcgerolzhofen.de



**Wir machen
den Job wahr,
den du dir vorstellst.**

Der Job, der dich und andere weiterbringt.

Finde mit uns im Team die Unterstützung und den Erfolg für deine berufliche Zukunft.

Jetzt bewerben:
sparkasse-sw-has.de/deinjob

Weil's um mehr als Geld geht.



Sparkasse
Schweinfurt-Haßberge

Allianz 



Für alle Verkaufstalente

Du suchst eine passende Ausbildung?
Wir suchen Kaufleute für Versicherungen
und Finanzanlagen (m/w/d). Interesse
am Vertrieb? Dann bewirb Dich jetzt als
Azubi und starte bei uns durch!!

Günther & Hufnagel OHG

Allianz Generalvertretung
Hadergasse 36
97421 Schweinfurt
☎ 0 97 21.9 77 84 40
☎ 01 70.2 32 77 54
guenther.hufnagel@allianz.de



Besuche uns
auf unserer
Homepage.

Samstag, 26. April 2025 15:00

Zum Heimspiel unserer 1. Mannschaft in der Bezirksliga in der Saison 2024/25 begrüßen wir ganz herzlich unsere Gäste vom

SV-DJK Oberschwarzach

mit ihrer Mannschaft, dem Trainer und den Betreuern, sowie den Fans bei uns im Steigerwaldstadion.

Ein besonderer Gruß gilt den Schiedsrichtern dieser Partie:

SR: Lukas Kafara

SRA 1: Dean Xhaferaj

SRA 2: Martin Leiner

Unsere SG1 spielt am Sonntag um 15:00
In Michelau gegen die

SG 1 Dingolshausen/Rügshofen

*Allen Zuschauern wünschen wir interessante
und faire Spiele*



Trainerteam des FC 1917 Gerolzhofen

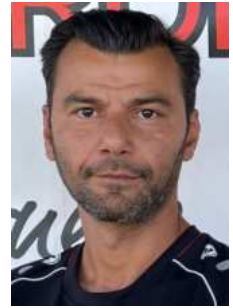

1. Mannschaft
Dominik
Schmitt

Co-Trainer
Stefan
Nöthling

2. Mannschaft
Jannik
Merkel

TW-Trainer
Medet
Aydin

Die neuen Mitgliedsbeiträge beim FC GEO

	alt	neu
Erwachsene männl.	72,00 €	84,00 €
Bundeswehr	60,00 €	72,00 €
Studenten	60,00 €	72,00 €
Frauen, aktiv	48,00 €	54,00 €
Rentner ab 65. LJ	60,00 €	60,00 €
SB	60,00 €	60,00 €

	alt	neu	alt	neu	alt	neu	alt	neu
Mitglieder	1. Mitglied	1. Mitglied	2.	2.	3.	3.	4.	4.
Junioren <= 15	48,00 €	60,00 €	42,00 €	54,00 €	36,00 €	48,00 €	frei	frei
monatlich	4,00 €	5,00 €	3,50 €	4,50 €	3,00 €	4,00 €		
Junioren 16 - <= 19	60,00 €	72,00 €	48,00 €	60,00 €	42,00 €	54,00 €	frei	frei
monatlich	5,00 €	6,00 €	4,00 €	5,00 €	3,50 €	4,50 €		

1. Mannschaft des FC 1917 Gerolzhofen Saison 2024/25



H.v.I: Gnaoré Madou Stéphane, Schmitt Elias, Willacker Ingo, Herbig-Fleißner Christoph, Scharf Florian, Mack Fabian, Seufferling Max.

M.v.I: Hauck Sebastian (Abteilungsleiter), Mora Cristina (Physio), Bock Lukas, Göbel Timo, Schmitt André, Burger Niclas, Gnebner Tobias, Nöthling Stefan (Co-Spielertrainer), Schmitt Dominik (Spielertrainer), Willacker Ansgar (1. Vorstand).

V.v.I: Etzel Chris, Weimann André, Jopp Timo, Gallet Maximilian, Roth Valentin, Wilhelm Marius, Spitzner Joshua, Kimmel Vinzent, Okoro Austine.

Fehlend: Günther Niklas, Heuß Philip, Lang Christian, Schmidt Jakob, Tioka Nils, Fabian Hahn (Betreuer)

expert



ELEKTRO Z INK

Service ist unsere Stärke

RAIMUND
ANTONI

PARTYSERVICE • METZGEREI

Rügshöfer Str. 10 • 97447 Gerolzhofen

Tel.: 09382 1502 • Fax 09382 4705



Seid FAIR
zum 23. Mann



GASTHAUS & METZGEREI

Zu den Weinbergen 3 • 97499 Traustadt

Tel.: 09528 267 • Fax 09528 1297





Neue Fenster? Kein Problem!

DÖPFNER PREMIUM-FENSTER + HAUSTÜREN

HOLZ+ALUMINIUM.

NATÜRLICH EIN STARKES TEAM.

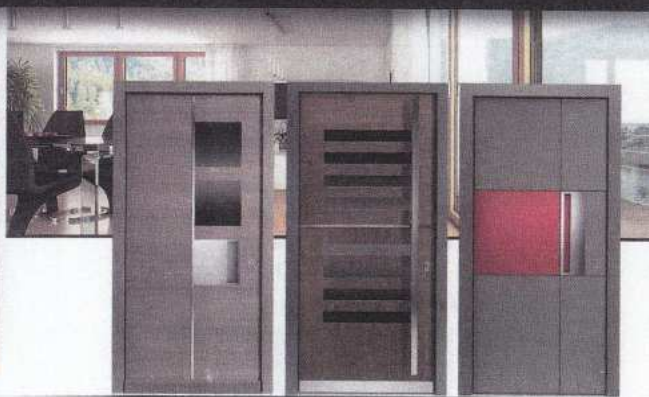

NATÜRLICH ANDERS...

Max-Planck-Straße 2 | 97447 Gerolzhofen
Telefon 09382-9742-0

DÖPFNER

HOLZ  **ALUMINIUM-KOMPETENZ**
FENSTER . HAUSTÜREN . FASSADEN

www.doepfner.de

FC 1917 Gerolzhofen - Vereinsinfo 1

Vereinsanschrift: Postfach 2010 97447 Gerolzhofen

E-Mail: kontakt@fcgerolzhofen.de

Sportanlage:

Steigerwaldstadion, Schallfelder Straße 51

Mitgliederzahl: ca. 430

Sportliche Entwicklung:

1973 – 1979 Landesliga

1988 – 1993 BOL

1996 – 1998 BOL

1999 – 2000 BOL

2008 – 2011 BOL

2013 – 2017 Bezirksliga

Seit 2023 Bezirksliga

1979 – 1988 Bezirksliga

1993 – 1996 Bezirksliga

1998 – 1999 Landesliga

2000 – 2008 Bezirksliga

2011 – 2013 Landesliga

2017 - 2023 Kreisliga

Vorstandschafft:



1. Vorstand
Ansgar Willacker



2. Vorstand
Adam Schendzielorz



3. Vorstand
Bernhard Pfaff



Schatzmeister
Birgit Stumpf



Schriefführer
Anton Niedermeier

FC 1917 Gerolzhofen - Vereinsinfo 2

Weitere wichtige Funktionen:

Abteilungsleiter

Fußball:	Sebastian Hauck
Junioren:	Peter Moß
Mountainbike:	Manfred Bonengel
Majorettes:	Nicole Dornheim

Mitgliederverwaltung:	Matthias Schärf
Platzkassier:	Anita Rösch
VEAB:	Toni Niedermeier

Trainer 1. Mannschaft:	Dominik Schmitt
Trainer 2. Mannschaft:	Jannik Merkel
Trainer Senioren:	Sebastian Hauck
Physiotherapie:	Cristina Mora

Techn. Leiter:	Bernhard Pfaff
Webmaster:	Mario Strack
Stadionzeitung:	Toni Niedermeier
Pressewart:	vakant

Mannschaften:	3 Herrenmannschaften
	8 Juniorenmannschaften
	1 Seniorenmannschaft

Hinter'm Tresen:	Rosi und Helfer
Gaststätte:	Steigerwaldstadion
Vereinsfarben:	Rot-Weiß-Rot



FAHRSCHULE LANG



Fahrstunden jederzeit nach Vereinbarung



Ausbildung in allen Klassen



Berufskraftfahreraus- und Weiterbildung

Theoretischer Unterricht:

Bleichstraße 15 Di, Mi, Fr 19:00 Uhr

Untersteinbach Mo, Do 19:00 Uhr

Auskunft & Anmeldung: Bleichstraße 15 Tel.: 09382/1438

www.fahrschule-lang.net • 97447 Gerolzhofen • info@fahrschule-lang.net



Dittmeier



GEROLZHOFEN



Bgm.-Weigand-Str. 18 - 97447 Gerolzhofen

Montag - Mittwoch 09:00 - 18:00 Uhr

Donnerstag & Freitag 09:00 - 18:30 Uhr

Samstag 09:00 - 14:00 Uhr

☎ telefonisch unter 09382/8195 📱 per WhatsApp 0162/3498829 ✉ @ mail@dittmeieronline.de

Spielplan Bezirksliga Ufr. Ost

Winterpause				
Sa	26.04.25	15:00	FC GEO	SV-DJK Oberschwarzach
Sa	03.05.25	15:00	DJK Bergheinfeld	FC GEO
Sa	10.05.25	15:00	FC GEO	TSV 1906 Gochsheim
Fr	16.05.25	18:30	1. FC Sand	FC GEO

Spielplan Kreisklasse Schweinfurt 2

Winterpause				
So	27.04.25	15:00	SG1 FC GEO	SG1 Dingolshausen/Rügshofen
So	04.05.25	15:00	1. FC Fahr	SG1 FC GEO
So	11.05.25	15:00	SG1 FC GEO	SG1 Untersteinbach
So	18.05.25	15:00	FC Röthlein/Schwebheim	SG1 FC GEO

Spielplan B-Klasse Schweinfurt 2

Winterpause				
So	27.04.25	13:00	SG2 DJK Michelau	SG2 Dingolshausen/Rügshofen
So	04.05.25	13:00	SV-DJK Unterspiesheim II	SG2 DJK Michelau
So	11.05.25	13:00	SG2 DJK Michelau	SG1 Ebrach
So	18.05.25	13:00	FC Röthlein/Schwebheim II	SG2 DJK Michelau





Rasenpatenschaft Saison 2023 - 2025

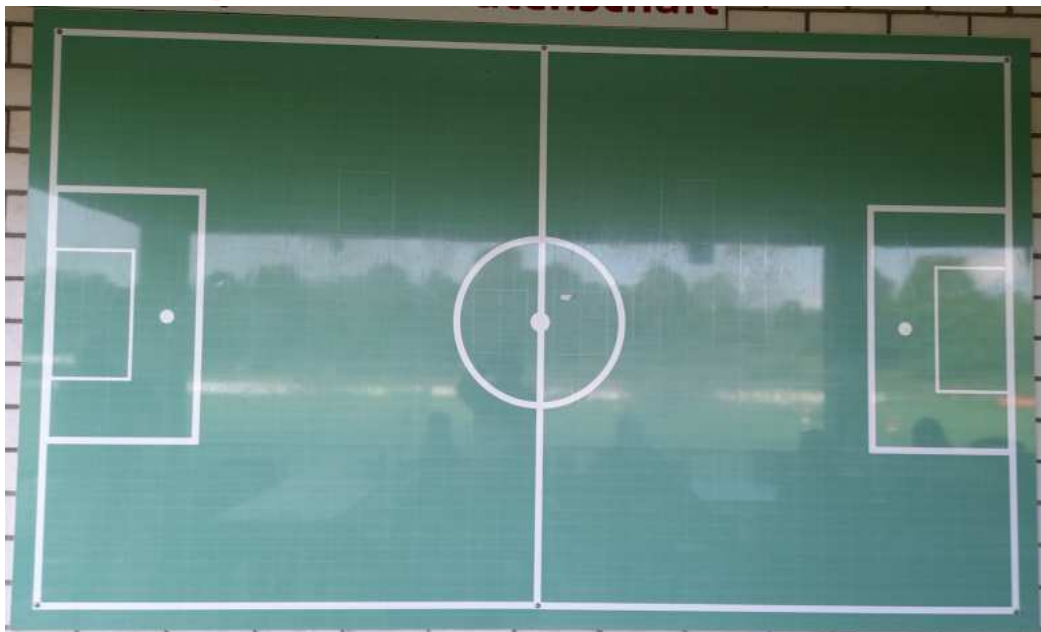

Unterstützen sie den FC GEO bei Platzpflege und Jugendarbeit mit ihrem Guten Namen.

So einfach geht es: Die Tafel ist in Parzellen eingeteilt. Eine Parzelle entspricht ca. 5qm und kostet 10€. Hinzu kommen ca. 2€ für ein Namensschild. Bereits vorhandene Namensschilder können natürlich wieder benutzt werden. Wieviele Parzellen sie möchten, ist ihnen überlassen. Maximal sind jedoch 20 Parzellen möglich (ca. 100qm = 200€). **Schließlich will ja jeder was haben.**

So! Jetzt ran an die Rasenparzellen.

Sprechen sie die Leute der Vorstandschaft an!

Oder lassen sie sich ansprechen.

So können sie auch mit kleinem Geld (10€) eine große Hilfe für den FC GEO sein.



Montag · Samstag
von 7 bis 20 Uhr

WENN EINKAUFEN SO VIEL FREUDE MACHT WIE ESSEN.

Freuen Sie sich auf unsere große Auswahl an
frischen und gesunden Lebensmitteln.

REWE
Götzelmann oHG
DEIN MARKT

97447 Gerolzhofen • 97525 Schwebheim

Spieltag der 1. Mannschaft

Samstag, 26. April 2025

FC GEO – SV-DJK Oberschwarzach

DJK Altbessingen - SpG Eltman

SV Ettleben - TSV Gochsheim

TSV Abtswind II - FC Strahlungen

Sonntag, 27. April 2025

FT Schweinfurt II - TSV Trappstadt

Türkiyemspor SV-12 - TSV Bergrheinfeld

TSV Münnerstadt - 1. FC 06 Bad Kissingen

Spielfrei: - 1. FC Sand

Spieltag der 2. Mannschaft

Samstag, 26 April 2025

TSV/DJK Wiesentheid -1. FC Fahr

Sonntag, 27. April 2025

SG1 FC GEO - SG1 FV Dingolshausen

SG1 TSV Castell - SG1 DJK Stadelschwarzach

FV 09 Sulzheim - TSV Zell/Ebersberg

TSV Kirchaich - TSV Knetzgau II

SG1 1. FC Geesdorf - FC Röhlein/Schwebheim

TSV Westheim - SG1 SpVgg Untersteinbach

Spielfrei: SG1 SV Frankenwinheim

Spieltag der 3. Mannschaft

Sonntag, 27. April 2025

SG2 Lindach - SC Brünnau II

SG2 Geesdorf - FC Röhlein/Schwebheim II

TSV/DJK Wiesentheid - SV-DJK Unterspiesheim II

SG2 Donnersdorf - Fortuna 96 Schweinfurt

SG2 DJK Michelau - SG2 Dingolshausen

SG1 Herlheim - SG1 Ebrach

Spielfrei: SG2 Stadelschwarzach, SV 76 Krautheim

Tabelle Bezirksliga Ufr. Ost 24.04.2025

Pl.	Verein	Sp.	G	U	V	Torv.	Tordiff.	Pkt.
1.	1.FC Sand a. Main	25	17	5	3	75:42	33	56
2.	FC 06 Bad Kissingen	24	17	3	4	72:26	46	54
3.	FC Strahlungen	25	14	6	5	64:46	18	48
4.	SV-DJK Oberschwarzach	24	13	4	7	56:36	20	43
5.	FC 1917 Gerolzshofen e.V.	24	10	10	4	51:31	20	40
6.	TSV Trappstadt	24	11	3	10	43:41	2	36
7.	TSV Abtswind II	25	10	5	10	43:37	6	35
8.	DJK Altbessingen	24	7	8	9	38:39	-1	29
9.	TSV Ettleben	24	7	8	9	35:36	-1	29
10.	TSV 1863 Münnernstadt	24	7	8	9	38:41	-3	29
11.	TSV 1906 Gochsheim	24	8	4	12	43:41	2	28
12.	TSV 07 Bergheinfeld	24	7	5	12	40:43	-3	26
13.	Sp.Gschft. 1866 Eitmann	24	7	4	13	33:46	-13	25
14.	FT Schweinfurt II	25	5	2	18	27:82	-55	17
15.	Türkiyemspor SV-12 e.V.	24	3	3	18	19:90	-71	12
16.	SC Schwarzach e.V. zg.	0	0	0	0	0:0	0	0

Kreisklasse SW 2 24.04.2025

Pl.	Verein	Sp.	G	U	V	Torv.	Tordiff.	Pkt.
1.	(SG 1) 1.FC Geesdorf/TSV Abtswind III	25	21	1	3	97:26	71	64
2.	FC Röhlein/Schwebheim e.V.	24	15	2	7	70:37	33	47
3.	FV 09 Sulzheim	25	11	9	5	38:27	11	42
4.	1. FC Fahr a. Main	24	12	4	8	65:38	27	40
5.	TSV/DJK Wiesentheid 1905 e.V.	24	11	6	7	40:28	12	39
6.	(SG 1) FV Dingolshausen/SV Rügshofen	24	11	5	8	61:43	18	38
7.	(SG 1) DJK Stadelschwarzach	25	10	7	8	45:51	-6	37
8.	TSV Zell/Ebersberg	24	9	8	7	47:38	9	35
9.	(SG 1) SV 1928 Frankenwinheim	25	10	5	10	51:50	1	35
10.	(SG 1) FC 1917 Gerolzshofen e.V.	24	9	6	9	45:48	-3	33
11.	(SG 1) SpVgg Untersteinbach/SC Geusfeld I	24	7	8	9	30:33	-3	29
12.	(SG 1) SG Castell-Wiesenbronn	24	7	2	15	35:61	-26	23
13.	TSV 1924 Kirchaich	24	6	1	17	22:69	-47	19
14.	TSV Knetzgau II	24	3	5	16	30:75	-45	14
15.	TSV Westheim b. Haßfurt	24	2	7	15	21:73	-52	13

Tabelle B-Klasse SW 2 24.04.2025

Pl.	Verein	Sp.	G	U	V	Torv.	Tordiff.	Pkt.
1.	(SG 2) FV Dingolshausen/SV Rügshofen	23	16	3	4	82:29	53	51
2.	SV 76 Krautheim	23	16	2	5	90:44	46	50
3.	(SG 2) 1.FC Geesdorf/TSV Abtswind IV	22	14	3	5	64:37	27	45
4.	Fortuna 96 Schweinfurt II	23	12	3	8	56:50	6	39
5.	FC Röhlein/Schwebheim e.V. II	22	12	1	9	76:40	36	37
6.	SV-DJK Unterspiesheim II	23	10	4	9	48:55	-7	34
7.	(SG 2) FC Blau Weiß Donnersdorf	22	10	3	9	47:44	3	33
8.	TSV/DJK Wiesentheid 1905 e.V. II	23	10	2	11	44:45	-1	32
9.	(SG 2) DJK Michelau i. Steigerwald	22	10	2	10	64:57	7	32
10.	(SG 1) SC Ebrach	21	9	3	9	56:61	-5	30
11.	(SG 2) DJK Stadelschwarzach II	24	6	4	14	44:67	-23	22
12.	(SG 1) SV Herlheim	22	6	3	13	40:66	-26	21
13.	SC Brünnau II	22	4	2	16	23:92	-69	14
14.	(SG 2) Lindach/Kolitzheim	22	4	1	17	25:72	-47	13

GEGRÜNDET 1932 IN DER REGION - SEIT 1989 IN GEO!

Innovative Ideen

- Abfüllung chemisch-technischer und kosmetischer Produkte in diverse Gebinde, insbesondere Tuben, Schlauchbeutel, Siegelrandbeutel, Flaschen, Dosen, Tiegel und Kartuschen sowie Kanister
- Verpackungsberatung und Entwicklung
- Konfektionierung
- Full-Service

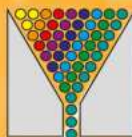

RETTNER Abfüll- und
Verpackungs-Service GmbH

Nikolaus-Fey-Str. 13 · 97447 Gerolzhofen
Tel. 09382/9717-0 · Fax 09382/9717-21
E-mail: info@rettner.de · www.rettner.de



Zertifiziertes Qualitäts-, Umwelt-
und Hygienemanagement

Wir suchen stets motivierte Mitarbeiter in allen Bereichen!
Aktuelle Stellenausschreibungen finden Sie auf unserer Homepage
www.rettner.de/kontakt/karriere



Restaurant

Elia

*Schallfelder Straße 50
Gerolzhofen
Telefon 0 93 82 - 82 60*

Öffnungszeiten:

*Montag – Freitag ab 17⁰⁰ – 24⁰⁰ Uhr
Samstag, Sonn- und Feiertag ab 11⁰⁰ – 14³⁰
und 17⁰⁰ – 24⁰⁰ Uhr
Kein Ruhetag*

Pokalfinale

Im Steigerwaldstadion



FC Gerolzhofen

gegen



TSV Gochsheim

Donnerstag 01. Mai 2025 Anpfiff: 17:00 Uhr

Schallfelder Str. 51 97447 Gerolzhofen

**HOLT MIT UNS ZUSAMMEN
DEN TOTO-POKAL
NACH GEROLZHOFEN**



Dr. med. M. Blanke CHEFARZT GEOMED-Kreisklinik

Medizinische Schwerpunkte:

- Orthopädie mit Sportorthopädie
- Unfallchirurgie
- Endoprothetik (Hüft-, Knie-, Schultergelenk)
- Handchirurgie (M. Dupuytren, Karpaltunnelsyndrom, schnellender Finger,...)
- Fußchirurgie (Hallux valgus, Krallenzehen, Sprunggelenksarthroskopie,...)
- Schulterchirurgie (Impingement, Rotatorenmanschettenruptur,...)
- Kniechirurgie (Kreuzbandplastik, Knorpeltransplantation, Meniskusnaht,...)
- Arthroskopische minimalinvasive Chirurgie der Gelenke
- Wirbelsäulenchirurgie (Kyphoplastie, Spondylodese,...)
- BG- und Arbeitsunfälle

**Kontaktaufnahme und Terminvergabe:
09382 - 601 258**

GEOMED-KREISKLINIK | Dingolshäuser Str. 5 | 97447 Gerolzhofen
Telefon: 09382-6010 | Mail: info@geomed-klinik.de | www.geomed-klinik.de

WIR BRINGEN EFFIZIENZ AUF DEN WEG

WIR BRINGEN EFFIZIENZ AUF DEN WEG



Wir sind ein führender Hersteller von... (text is small and partially obscured)

Wir sind die... (text is small and partially obscured)

☎ 09382 9731-30



Alle Preise sind in Euro. Alle Preise sind in Euro. Alle Preise sind in Euro. (text is small and partially obscured)



Getränke Lieferservice

- ⇒ Bestellung aufgeben per Anruf: 09382/1521 oder email: getraenke-marx@web.de
- ⇒ Leergut bereitstellen
- ⇒ Rechnungsbetrag an den Verkaufsfahrer begleichen oder bequem vom Konto abbuchen lassen

Getränke Marx GmbH
Steigerwaldstraße 45 • 97447 Gerolzhofen
☎ 09382/1521 • ✉ getraenke-marx@web.de



Jugendabteilung des FC Gerolzhofen

Team	Spielklasse	Trainer/Betreuer	Trainingszeiten	Trainingsort	Kontakt
U-19		Thomas Stöcklein Jürgen Hertel Oliver Lück	Mo + Mi Ab 18:30	Franken- winheim	u19@fcgerolzhofen.de
U-17		Ben Schneider Simal Karasahin	Di + Do Ab 18:30	GEO	u17@fcgerolzhofen.de
U-15		David Schütze Elia Walter	Mi + Mi Ab 17:30	GEO	u15@fcgerolzhofen.de
U-13		Johannes Markert Justin Keys Daniel Lennhart Stefan Schättler	Dienstag Donnerstag Ab 17:30	Schallfeld GEO	u13@fcgerolzhofen.de
U-11		Peter Moß Ingo Willacker	Di + Fr Ab 16:30	GEO	u11@fcgerolzhofen.de
U-9		Bernhard Pfaff ???	Di + Fr Ab 16:30	GEO	u9@fcgerolzhofen.de
U-7		???			u7@fcgerolzhofen.de
U-5	Matthias Schärf Andreas Brendler	Sebastian Hauck Andreas Ludwar	Florian Scharf Daniel Haub	Samstag 10:00 – 11:00	

Jugendleiter: Peter Moß



Beisitzer:

Daniel Schmidmann
Kevin Leopold

Stv. Jugendleiter: Oliver Lück



jugendleitung@fcgerolzhofen.de

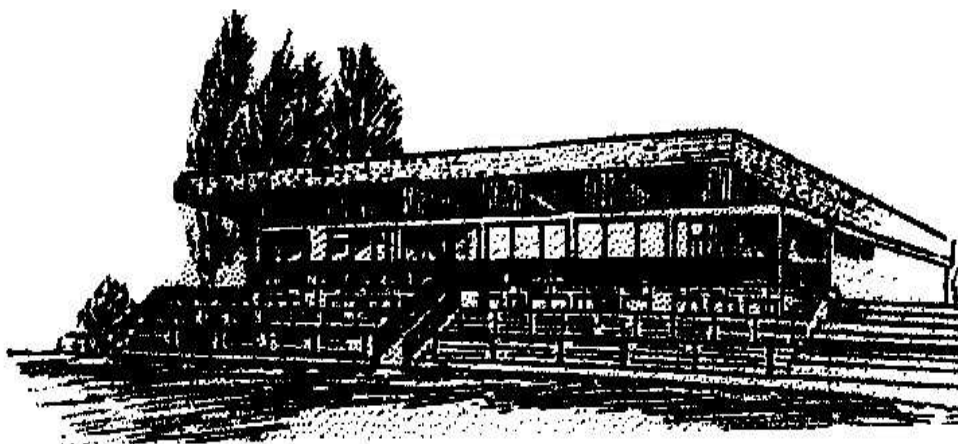

Was tun, wenn es **KRACHT?**
Rufen Sie uns an!



BvSK



eurofax SCHWACKEexpert



Gesellschaft für
Technische Überwachung mbH

KFZ-Sachverständigen-
und Ingenieurbüro

Engert

Berliner Str. 68, 97447 Gerolzhofen
fon: 09382-8284, fax: 09382-4751
www.sachverstaendiger-engert.de
e-mail: engert_ing.buero@t-online.de

Stadion aktuell - die Redaktion

Herausgeber: FC 1917 Gerolzhofen e.V.

1. Vorsitzender: Ansgar Willacker

Anzeigen, Texte, Fotos: Anton Niedermeier

Homepage, Internet: Mario Strack

www.fcgerolzhofen.de

Online zu den Heimspielen der 1. Mannschaft

Team Saison 2024/2025



Bock
Lukas



Burger
Niclas



Etzel
Chris



Gallet
Maximilian



Gnebner
Tobias



Göbel
Timo



Günther
Niklas



Gnaoré
Stéphane



Herbig-Fleißner
Christoph



Heuß
Philip



Jopp
Timo



Kimmel
Vinzent



Lang
Christian



Mack
Fabian



Nöthling
Stefan



Okoro
Austine



Roth
Valentin



Scharf
Florian



Schmidt
Jakob



Schmitt
Andre



Schmitt
Dominik



Schmitt
Elias



Seuferling
Max



Spitzner
Joshua



Tioka
Nils



Weimann
Andre

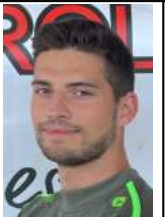

Wilhelm
Marius



Willacker
Ingo

Hier kommen die Gegner her !



Torschützen



Timo
Jopp
18 Tore



Austine
Okoro
9 Tore



Philipp
Heuß
6 Tore



Dominik
Schmitt
7 Tore



Ingo
Willacker
7 Tore



Stephané
Gnaoré
5 Tore



Max
Seufferling
3 Tore



Joschua
Spitzner
4 Tore



Vinzent
Kimmel
2 Tore



Fabian
Mack
1 Tor



André
Schmitt
1 Tor

Starke Technik

von Ihrer Nummer 1
für Haus & Garten – Land & Forst

Der Weg zu uns lohnt immer!



müller

LANDTECHNIK KG

Gerolzhofen

Frankenwinheimer Str. 17

Tel. 0 93 82/9008-10

www.mueller-landtechnik.de



Holzhausen · Sonnefeld · Hammelburg · Unterpleichfeld

Müller KG | 97456 Holzhausen | Kallenhof 15

Rosentritt

Bauunternehmen

Gerolzhofen 09382•8898

- Wohnhäuser ■ Gewerbebauten ■ Umbauten
- Altbausanierung ■ Pflasterarbeiten ■ Außenanlagen

www.rosentritt-bau.de



Einladung zur Mitgliederversammlung am Freitag, den 09.05.2025 um 19:00 Uhr in der Stadiongaststätte

Tagesordnung:

- 1. Begrüßung**
- 2. Totenehrung**
- 3. Bericht der Vorstandschaft**
- 4. Berichte der Abteilungen**
- 5. Kassenbericht 2024**
- 6. Entlastung**
- 7. Wahlen**
 - a. Bestätigung / Ernennung Schiedsrichterbeauftragter**
 - b. Bestätigung, des Abteilungsleiters Jugend**
 - c. Bestätigung / Ernennung des Abteilungsleiters Mountainbike**
 - d. Schatzmeister, Schriftführer**
 - e. 3., 2., 1. Vorstand**
- 8. Ehrungen**
- 9. Wünsche und Anträge**

FC 1917 Gerolzhofen e.V.

Schallfelder Straße 51

97447 Gerolzhofen

09382/1300

Homepage

www.fcgerolzhofen.de

Mail

kontakt@fcgerolzhofen.de

vorstand@fcgerolzhofen.de

BFV Vereinsnummer

31007149

Steuernummer

249/108/70544

VRMain Bank Gerolzhofen

IBAN

DE89 7936 2081 0000 0047 31

BIC GENODEF1GZH

Datum

26.03.2025

Wir freuen uns auf euer Kommen.

Für die Vorstandschaft des FC Gerolzhofen

Ansgar Willacker, 1. Vorstand

1. Vorstand: **Ansgar Willacker**
2. Vorstand: **Adam Schendzielorz**
3. Vorstand: **Bernhard Pfaff**

Schatzmeister: **Birgit Stumpf**
Schriftführer: **Anton Niedermeier**

Spielausschuss: **Sebastian Hauck**
Juniorenleiter: **Peter Moß**
Mountainbike: **Manfred Bonengel**
Majorettes: **Nicole Dornheim**